

REPÚBLICA FEDERATIVA DO BRÁSIL

ESTADO DA BAHIA
SECRETARIA DA SEGURANÇA PÚBLICA
INSTITUTO DE IDENTIFICAÇÃO PEDRO MELLO
NÃO PLASTIFICAR



POLEGAR DIREITO



Marilza cunha de Jesus

ASSINATURA DO TITULAR

CARTEIRA DE IDENTIDADE

THOMAS GREG & SONS

VÁLIDA EM TODO O TERRITÓRIO NACIONAL

RG 23.393.210-00 DATA DE EXPEDIÇÃO 24-09-2019

NOME MARILZA CUNHA DE JESUS

FILIAÇÃO GONÇALVE FAGUNDES DE JESUS

MARIA JOSÉ DA SILVA CUNHA

NATURALIDADE CANSANÇÃO BA

DATA DE NASCIMENTO
11-03-2001

DOC ORIGEM

C.NAS. CM CANSANÇÃO BA DS
SEDE LV 00080 FL 049 RT 0025583
104.218.375-94

CPF

José de Maria de A. A. Reis
ASSINATURA DO(A) DIRETOR(A)

LEI Nº 7.116 DE 29/08/83

THOMAS GREG & SONS



Ministério da Fazenda
Receita Federal

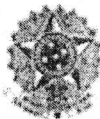

COMPROVANTE DE INSCRIÇÃO CPF

Número
104.218.375-94

Nome
MARILZA CUNHA DE JESUS

Nascimento
11/03/2001

CÓDIGO DE CONTROLE
8CAC.A24C.52D1.7AF4



Emitido pela Secretaria da Receita Federal do Brasil
às 09:17:02 do dia 21/05/2018 (hora e data de Brasília)
dígito verificador: 00

VÁLIDO SOMENTE COM COMPROVANTE DE IDENTIFICAÇÃO



TÍTULO ELEITORAL

IDENTIFICAÇÃO BIOMÉTRICA

NOME DO ELEITOR

MARILZA GUNHA DE JESUS

DATA DE NASCIMENTO

11/03/2001

Nº INSCRIÇÃO

1683 3744 0540

D.V.

ZONA

050

SEÇÃO

0182

MUNICÍPIO / UF

CANSANÇÃO/BA

DATA DE EMISSÃO

02/10/2019

JUIZ ELEITORAL

Jatáhy Junior

Des. JATÁHY JUNIOR

VÁLIDO SOMENTE COM MARCA D'ÁGUA - JUSTIÇA ELEITORAL

POLEGAR DIREITO

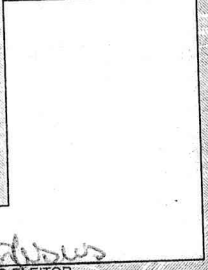

Marilza Gunha de Jesus

ASSINATURA OU IMPRESSÃO DIGITAL DO ELEITOR

VÁLIDO SOMENTE COM MARCA D'ÁGUA - JUSTIÇA ELEITORAL

Selo de Autenticidade
Tribunal de Justiça do Estado da Bahia
Ato Notarial ou de Registro
2050A B0148038
I01A.NJ23F0
Consulte:
www.tjba.jus.br/autenticidade



REPÚBLICA FEDERATIVA DO BRASIL
REGISTRO CIVIL DAS PESSOAS NATURAIS
CERTIDÃO DE NASCIMENTO

NOME

MARILZA CUNHA DE JESUS

CPF
104.218.375-94

MATRÍCULA

009571 01 55 2001 1 00080 049 0025583 07

DATA DE NASCIMENTO POR EXTENSO
ONZE DE MARÇO DE DOIS MIL E UM

DIA MÊS ANO
11 03 2001

HORA DE NASCIMENTO
10:10

NATURALIDADE
CANSANÇÃO/BA

MUNICÍPIO DE REGISTRO E UNIDADE DA FEDERAÇÃO
CANSANÇÃO-BA

LOCAL, MUNICÍPIO DE NASCIMENTO E UF
NO HOSPITAL MUNICIPAL SENHORA SANTANA,
CANSANÇÃO/BA

GÊNERO
FEMININO

FILIAÇÃO
GONÇALVE FAGUNDES DE JESUS E MARIA JOSÉ DA SILVA CUNHA

AVÓS
ANICETO FAGUNDES DOS SANTOS E VITÓRIA MARIA DE JESUS;
AURELINO MENDES DA SILVA E MATILDE DA SILVA CUNHA;

GÊMEOS
NÃO

NOME E MATRÍCULA DOS GÊMEOS
Nada Consta.

DATA DO REGISTRO POR EXTENSO
AOS DEZ (10) DIAS DO MÊS DE MAIO (05) DO ANO DE DOIS MIL E UM (2001)

Nº DECLARAÇÃO DE NASCIDO VIVO

OBSERVAÇÕES / AVERBAÇÕES
À MARGEM DO ASSENTO ENVOLVE ELEMENTO DE AVERBAÇÃO DE CPF/ME.
PAGO O DAJE 9999.024.018872 (Emolumentos R\$14,58 - Taxa Fiscal R\$10,35 - FECOM R\$3,98 - PGE R\$0,58 - FMMPBA R\$0,30 - Def. Pública R\$0,39), NO TOTAL DE R\$ 30,18.

ANOTAÇÕES DE CADASTRO
Nada Consta.

NOME DO OFÍCIO: CARTÓRIO DE RCPN DE CANSANÇÃO

OFICIAL(A): TAINÁ FORTUNATO

MUNICÍPIO: CANSANÇÃO-BA

ENDEREÇO: RUA SALUSTIANO BALBINO DOS SANTOS, Nº 11, CENTRO,
CEP: 48840-000

TELEFONE: (75) 3274-1506

E-MAIL: registrocivil.cansacao@yahoo.com

O conteúdo da certidão é verdadeiro. Dou fé.
CANSANÇÃO, BA, 08 de Agosto de 2019.

Assinatura do Oficial(a)
Juan Luan Oliveira
Nascimento dos Santos
Escrevente



ARPENBRASIL AA 013053274 BRP

ASSOCIAÇÃO NACIONAL DOS REGISTRADORES DE PESSOAS NATURAIS



Tarifa Social de Energia Elétrica: Criada pela Lei 10.438, de 26/04/02
CONTA DE ENERGIA ELÉTRICA - FATURA - NOTA FISCAL
VÁLIDA PARA USO ATÉ 15/04/2020
 Companhia de Eletricidade do Estado da Bahia
 Av. Edgard Santos, 300, Cabula VI, Salvador - BA - CEP 41181-900
 CNPJ 15.139.629/0001-94 | Ins. Est. 00478696NO | www.coelba.com.br

DADOS DO CLIENTE

MARIA JOSE DA SILVA CUNHA

CPF: 006 351 335-60 NIS: 16436542443

CLASSIFICAÇÃO

B1 RESIDENCIAL
 BAIXA RENDA COM NIS

ENDEREÇO DA UNIDADE CONSUMIDORA

FZ BRITO 220

BRITO/BRITO
 CANSANCAO BA
 48840-000

Nº DA NOTA FISCAL	SÉRIE	EMIÇÃO
391383045	UNICA	05/09/2019
APRESENTAÇÃO	Nº DO CLIENTE	Nº DA INSTALAÇÃO
05/09/2019	1004534707	970308

CONTA CONTRATO	MÊS/ANO
0225494967	09/2019
DATA DE VENCIMENTO	DATA PREVISTA PROXIMA LEITURA
12/09/2019	08/10/2019
TOTAL A PAGAR (R\$)	28,62

DESCRIÇÃO DA NOTA FISCAL	QUANTIDADE	PREÇO (R\$)	VALOR (R\$)
Consumo Ativo até 30 kWh	30,0000000	0,26580345	7,97
Consumo Ativo superior a 30 até 100 kWh	36,0000000	0,45566306	16,40
Acrescimo Bandeira VERMELHA			1,84
Contrib. Ilum. Pública Municipal			1,82
Multa por atraso-NF 385324960 - 08/08/19			0,44
Juros por atraso-NF 385324960 - 06/08/19			0,11
Atualização IGPM-NF 385324960 - 06/08/19			0,04
TOTAL DA FATURA			28,62

DEMONSTRATIVO DE CONSUMO DESTA NOTA FISCAL									
Nº DO MEDIDOR	TIPO DA FUNÇÃO	DATA ANTERIOR LEITURA	DATA ATUAL LEITURA	Nº DE DIAS	CONSTANTE	AJUSTE	CONSUMO (kWh)		
51292951	CAT	06-08-2019	05-09-2019	30	1,00000		66,00		

HISTÓRICO DE CONSUMO		INFORMAÇÕES DE TRIBUTOS			COMPOSIÇÃO DO CONSUMO	
Mês/Ano kWh	Bar chart	BASE DE CÁLCULO	%	VALOR DO IMPOSTO	Descrição	Valor/Porcentagem
SET 19 66		ICMS	26,21	35,00	6,55	31,24%
AGO 19 62		PIS	26,21	0,98	0,26	3,93%
JUL 19 71		COFINS	26,21	4,58	1,19	26,14%
JUN 19 70					Encargos Setoriais	1,78%
MAI 19 89					Tributos	30,48%
ABR 19 67					Total	100%
MAR 19 83		TARIFAS APLICADAS				
FEV 19 71		Consumo Ativo até 30 kWh			0,18460050	
JAN 19 72		Consumo Ativo superior a 30 até 100 kWh			0,31845800	
DEZ 18 75		RESERVADO AO FISCO				
NOV 18 78		BFCA 24BC BAEA 4A77 E4BC 984F 2208 5C96				
OUT 18 64						
SET 18 61						

INFORMAÇÕES IMPORTANTES
 Pague no ponto mais perto de você e via margarete do, rua 2 de julho 62, centro / mercadinho santana, rua sso miguel 213, centro. Liste completo em www.coelba.com.br. Na data da leitura a bandeira em vigor é a Vermelha. Mais informações em www.aneel.gov.br. O cliente é compensado quando há variação de continuidade individual ou do nível de tensão de fornecimento. Pagou em atraso gera multa 2% (Res 414/ANEEL), Juros 1% a.m (Lei 10.438/02) e atualização monetária no próx. mês. Desconto pela aplicação da Tarifa Social de Energia Elétrica criada pela Lei nº 10.438 de 26/04/02 - R\$ 30,06. O Cliente é compensado quando há descumprimento do prazo de entrega para os serviços de atendimento comercial. Identificação Biométrica. Fique atento ao cadastramento na sua cidade, acesse a lista em: www.tre-ba.gov.br.

As contas de energia elétrica são emitidas pelo fornecedor de energia elétrica (ANEEL) em nome do consumidor. As tarifas são aprovadas pelo Conselho Nacional de Energia, Gás e Saneamento (CNEG) e pelo Conselho Nacional de Defesa do Consumidor (CONAR). Para mais informações, consulte o site www.coelba.com.br.

Certificado

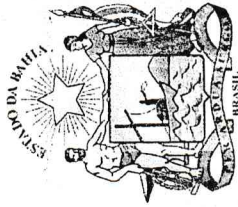

REPÚBLICA FEDERATIVA DO BRASIL
ESTADO DA BAHIA SECRETARIA DA EDUCAÇÃO
COLÉGIO ESTADUAL SENHOR DO BONFIM

Ato de criação - Portaria 17.530, Diário Oficial do Estado da Bahia de 13 e 14 de dezembro de 2003.
Autorização do Curso - Portaria nº 020 de 03 de dezembro de 2.010. CNPJ 13.937.065/0001-00
Avenida João Durval, S/N - Centro - Telefone (75) 3274-1025 - Cansanção - BA CEP 48840-000
Cesb.cansancao@educacao.ba.gov.br

Certificamos que **MARILZA CUNHA DE JESUS**, filha de **GONÇALVE FAGUNDES DE JESUS** e **MARIA JOSÉ DA SILVA CUNHA**, natural de Cansanção, Estado da Bahia, nascida em 11 de março de 2001, **CONCLUIU** a 3ª Série do Ensino Médio em 2019, **CONFORME** Edital de conclusão Publicado no Diário Oficial do Estado nº 22.822, de 16 de janeiro de 2020.

Cansanção- BA, 09 de março de 2020

Rogério de Jesus Ribeiro

Gestor Escolar

Rogério de Jesus Ribeiro

Gestor Escolar

Portaria 438/2016 D.O DF 27R* 2016

Imabê Felh da Sil

MsSecretariaEscolar/BA

VICE-DIRETOR

PORTARIA 438/2016

D.O. 27/01/2016



Colégio Estadual
Senhor do Bonfim